STRALCIO PLANIMETRICO

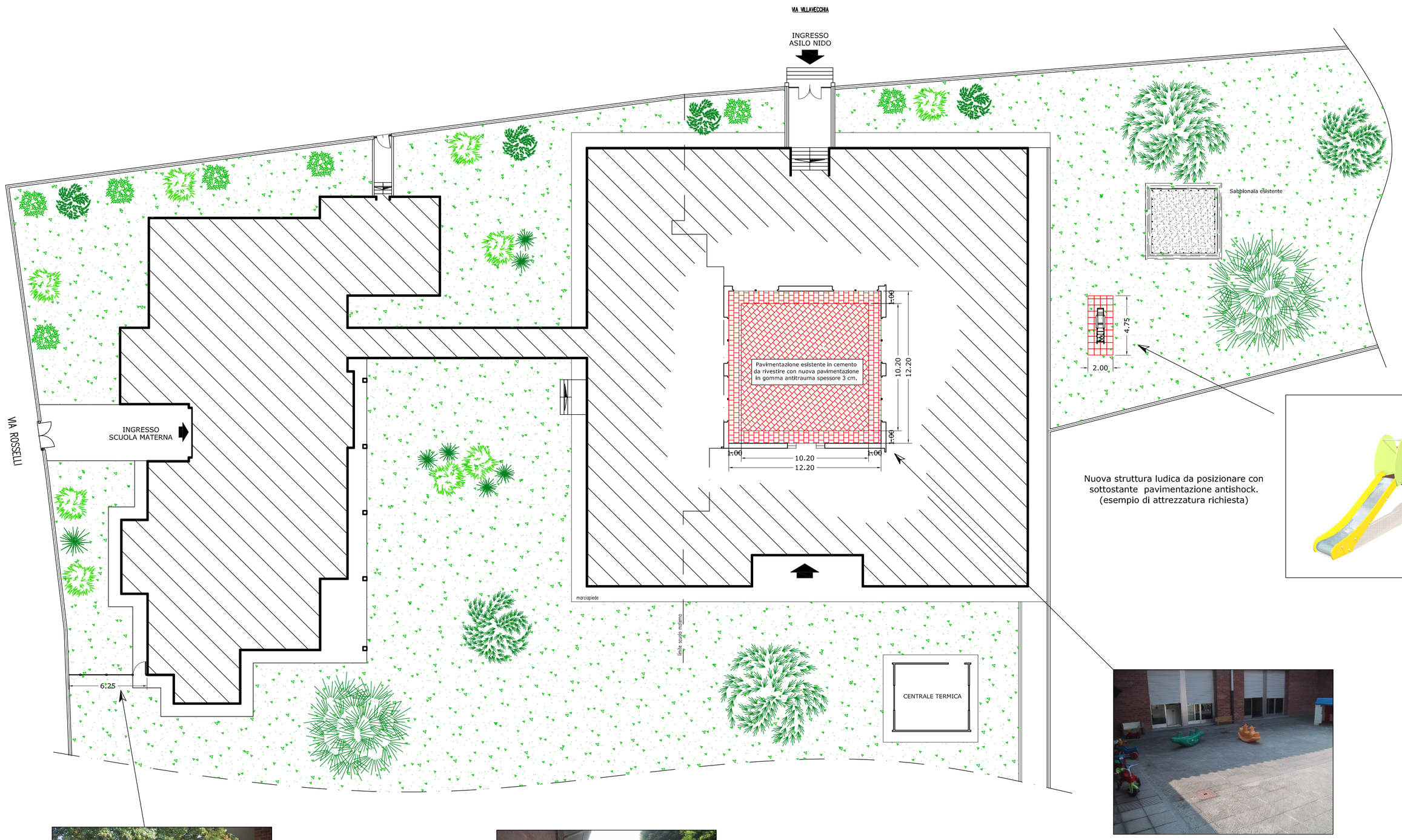

Nuova struttura ludica da posizionare con sottostante pavimentazione antishock. (esempio di attrezzatura richiesta)

Tratto da delimitare con nuova recinzione in legno da realizzarsi con tipologia simile a quella esistente

Città di Casale Monferrato

SETTORE TUTELA AMBIENTE
UFFICIO ECOLOGIA

PROGETTO DI RIQUALIFICAZIONE DI AREE GIOCO SCOLASTICHE MEDIANTE FORNITURA E POSA IN OPERA DI ATTREZZATURE LUDICHE, DI PAVIMENTAZIONI ANTISHOCK E MANUTENZIONE STRAORDINARIA DI ARREDI ESTERNI.

DATA
02 ottobre 2008

AGGIORNAMENTO
.

PROGETTO DEFINITIVO–ESECUTIVO

ELABORATI GRAFICI

TAVOLA N°
1

_ PLANIMETRIA _

SCUOLA MATERNA E ASILO NIDO "VALENTINO"

SCALA DEL DISEGNO
1/200

FILE :

PROGETTISTA: Geom. Daniele Zaffiro

R.U.P.: Ing. Ferdinando Albertazzi

IL DIRIGENTE: Ing. Ferdinando Albertazzi

MODIFICHE AGGIORNAMENTI	AGGIORNAMENTO N.			
	DATA			
CONTROLLO	FIRMA	DISEGNATORE	CONTROLLO	APPROVAZIONE