CITTÀ DI CASALE MONFERRATO
SETTORE PIANIFICAZIONE URBANA E TERRITORIALE

Piano Regolatore Generale Comunale

Approvato con D.G.R. del 6/6/1989, N.93-29164

Variante strutturale n. 3

(art. 17 c.4 L.R. 56/77 e s.m.i.)

Proposta Tecnica del Progetto Preliminare

Tav. 3c4 Sviluppi relativi ai territori urbanizzati e urbanizzandi
DR4 parte, DR5 parte, DI2

SCALA 1:2000

Il Responsabile del Procedimento: Arch. Piercarla Coggiola
I Progettisti: Arch. Piercarla Coggiola
Arch. Simona Cane
Arch. Alessandro Oteri
Supporto tecnico e progettuale Ing. Roberto Martinotti
Il Segretario Generale: Dott. Sante Palmieri
Il Sindaco: Federico Riboldi

Approvata con Delibera C.C. n. del
Casale Monferrato, 14/03/2024

PROGETTO

Aggiornamento cartografico gennaio 2024

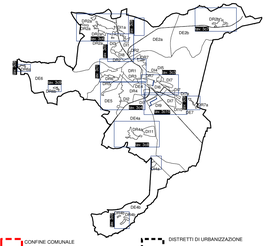

CONFINE COMUNALE

DISTRETTI DI URBANIZZAZIONE

CATEGORIE OMOGENEE D'USO DEL SUOLO (art. 11 N.d.A.) E/O D'INTERVENTO (art. 13 N.d.A.)

CLASSI DI IDONEITA' ALL'UTILIZZAZIONE URBANISTICA (Art.20.1 delle N.d.A.)

VINCOLI PER L'ASSETTO IDROGEOLOGICO E FUNZIONALE DEL SUOLO (Art.20.1 delle N.d.A.)

VINCOLI DERIVANTI DALLA DEFINIZIONE DEL PIANO DI RISCHIO DEL VOLO AEREO DI CUI AL D.LGS. N. 151 DEL 15/03/2006

ALTRI VINCOLI

VINCOLI DI SALVAGUARDIA DEI POZZI

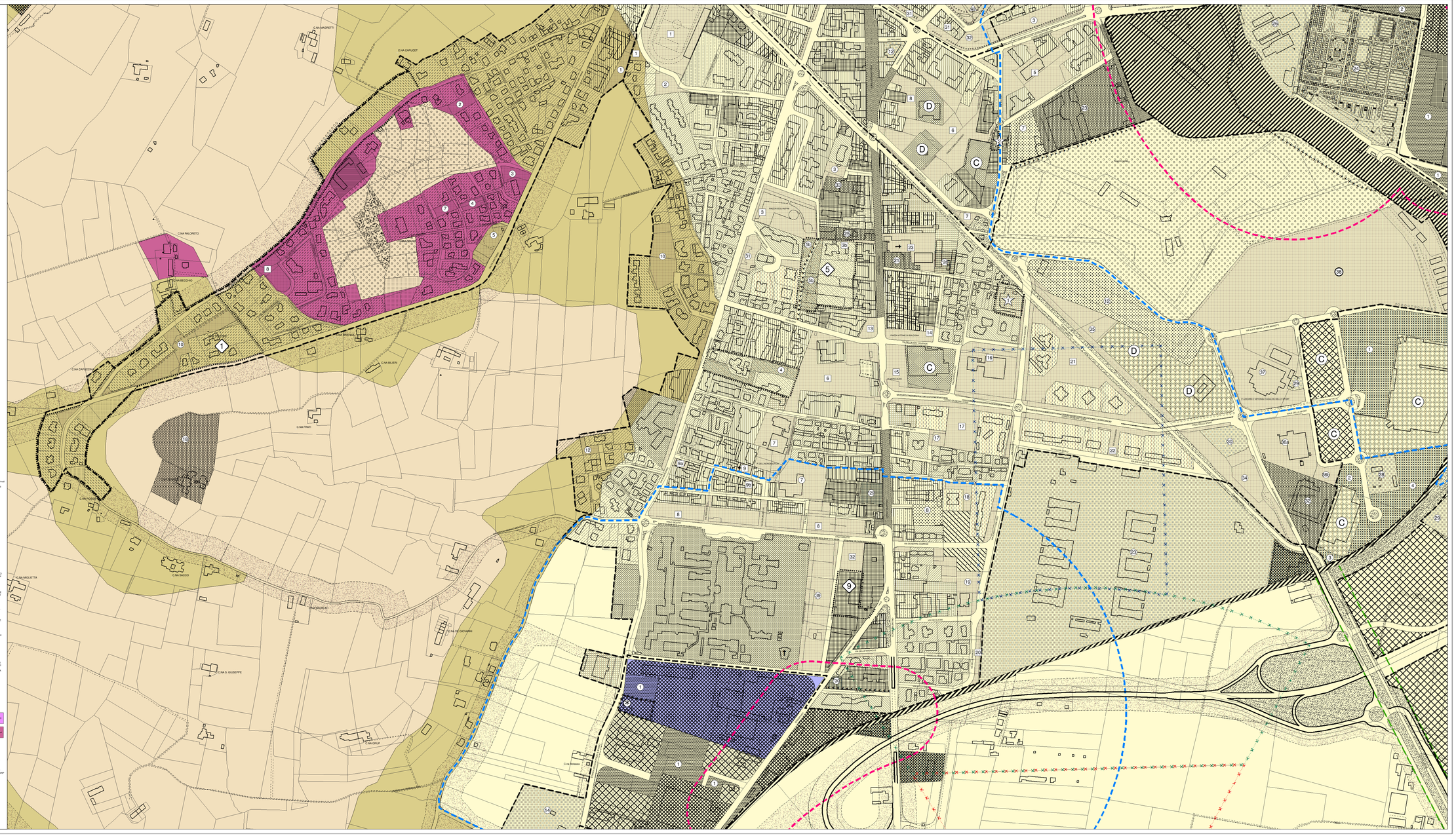
C.NA MAGRETTI
C.NA CAPUCET
C.NA PALORETTO
C.NA BECCHIO
C.NA CAPUCET
C.NA BILIERI
C.NA PRATI
C.NA PICHETTO
C.NA SACCO
C.NA MIGLIETTA
C.NA SIRURAO
C.NA DI GIOVANNI
C.NA S. GIUSEPPE
C.NA GRUP
C.na Bolsieri
VIA MAMELI
VIA GIOLITTI
VIA CAVOUR
VIA BORGO VERCELLI
VIA BORGO VERCELLI
VIA BORGO VERCELLI