

SEZIONE 01

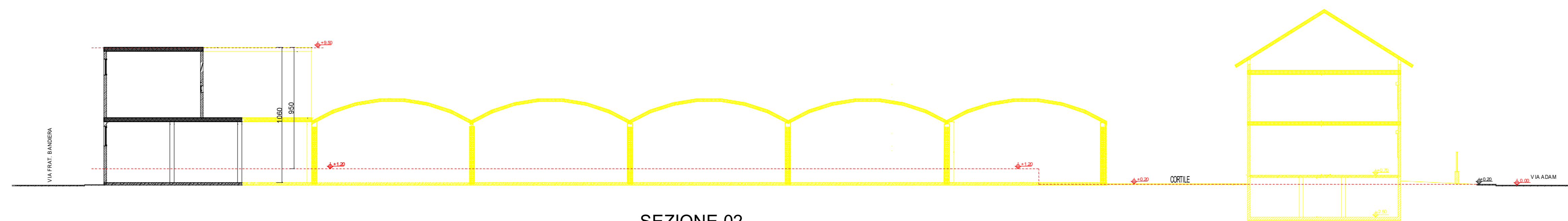

SEZIONE 02

Piano Seminterrato

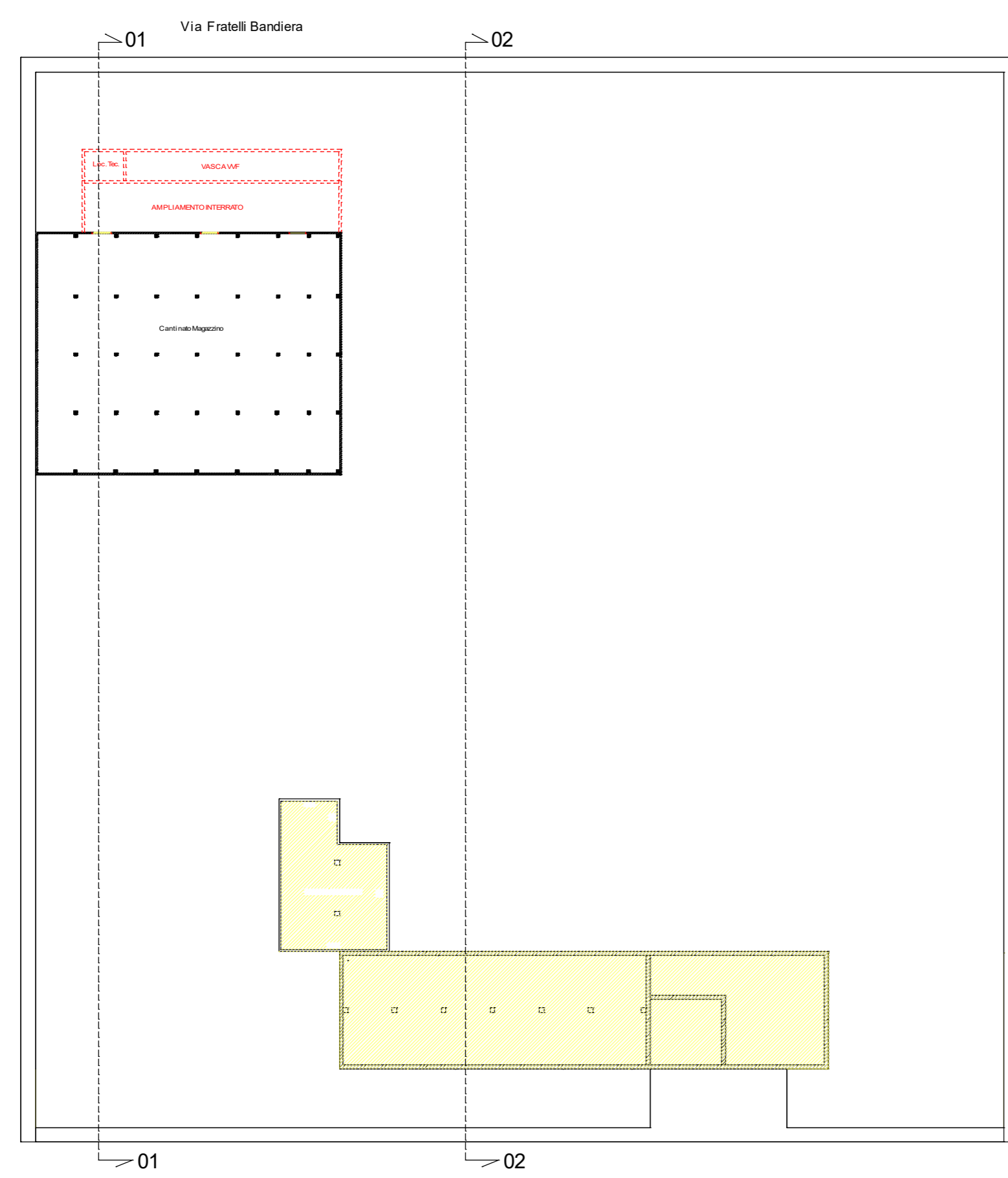

Piano Terreno

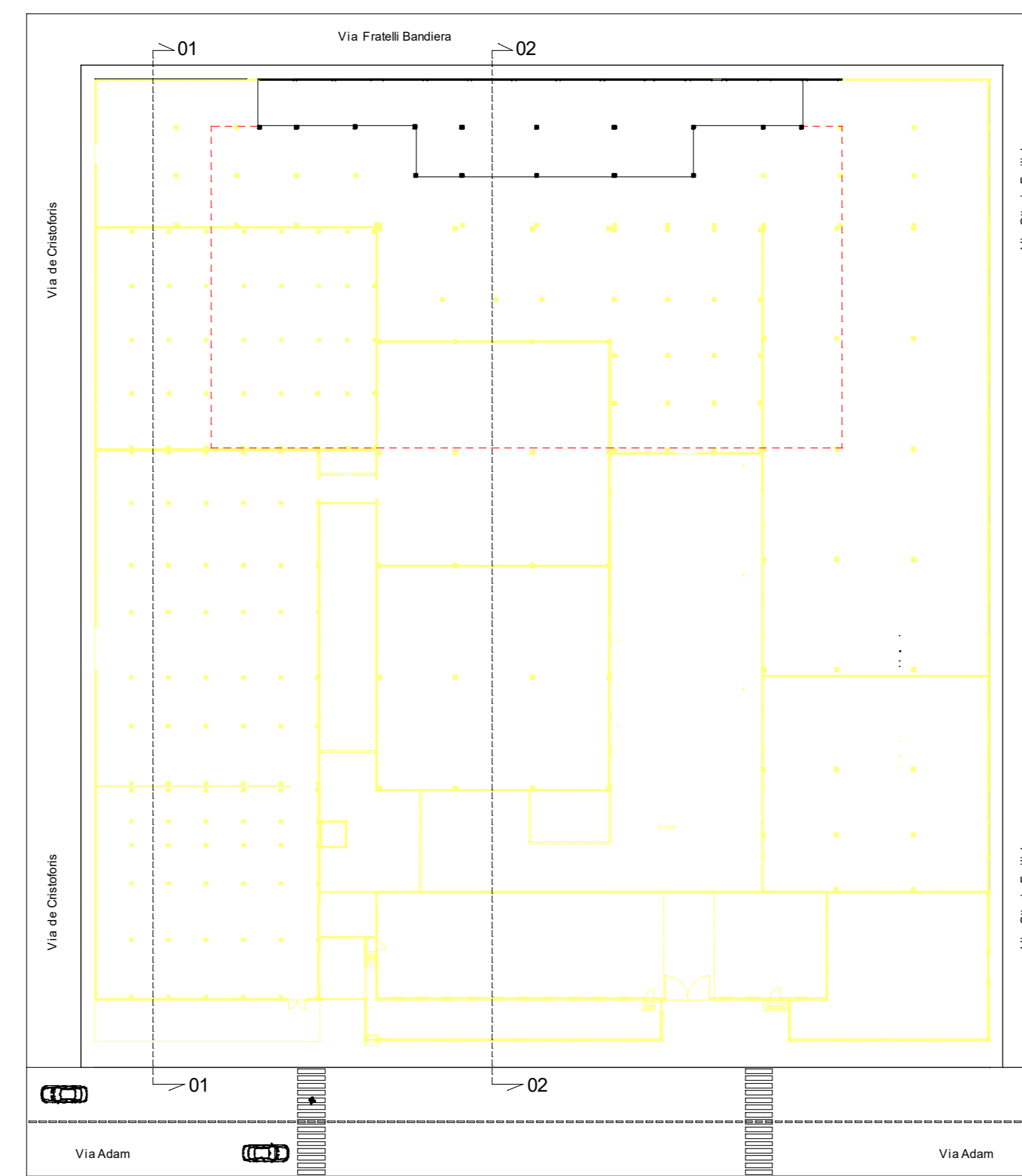

Piano Primo

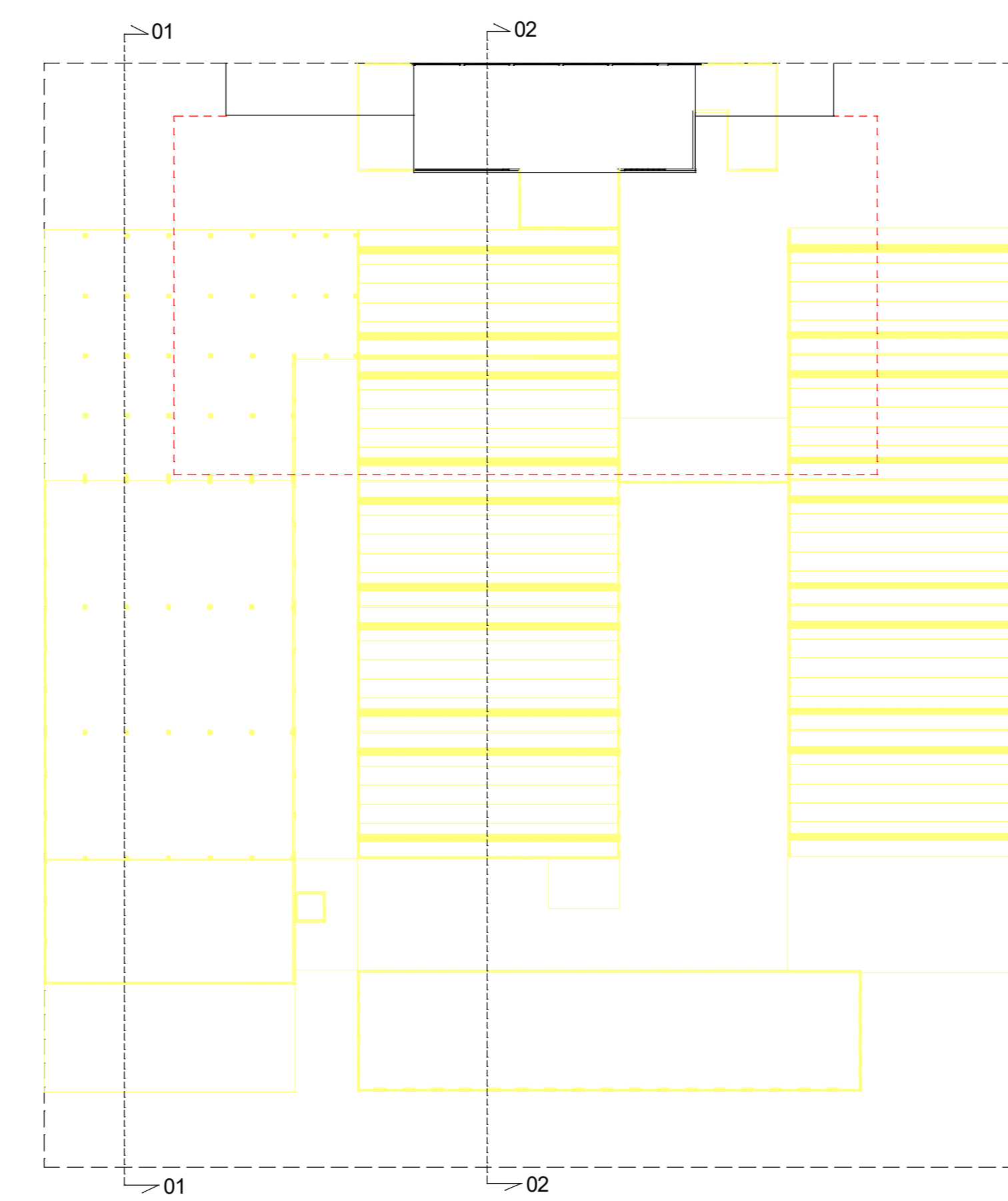

COMUNE DI CASALE MONFERRATO
PROVINCIA DI ALESSANDRIA

PROGETTO ESECUTIVO PEC "EX MARIETTI"

IL TECNICO	SCAGLIOTTI ING. FIORENZO
	Via G. Matteotti, 66 15040 Trinito (AL) tel. 0142/421104

proprietà	DIMAR S.P.A. Via Cuneo n° 34 Fraz. Roreto di Cherasco (CN) Procuratore Speciale Massucco Paolo		
ubicazione dell'opera	Via Adam - Via Ottavio Frailich - Fratelli Bandiera - Via de Cristoforis		
tema della tavola	PLANIMETRIA DI CONFRONTO CON INDICAZIONE DI DEMOLITO ESISTENTE E NUOVO EDIFICIO IN AMPLIAMENTO		
scala	1:200	aggiornamenti	disegno n. TAVOLA N.
data	08/09/2020		01